

# Centro de Tecnificación de Cheste

**Webs Conselleria d'Educació, Investigació, Cultura i Esport:**  
[www.cece.gva.es](http://www.cece.gva.es), [www.centroresidenciascheste.es](http://www.centroresidenciascheste.es),  
[www.mestreacasa.gva.es/web/4602163000](http://www.mestreacasa.gva.es/web/4602163000)



## GENERALITAT VALENCIANA

## TOTS A UNA veu

Conselleria d'Educació,  
Cultura i Esport

<b>NATACIÓN ARTÍSTICA</b>	<b>ORIENTACIÓN</b>
<b>BALONMANO</b>	<b>RUGBY</b>
<b>BEISBOL Y SOFBOL</b>	<b>PADEL</b>
<b>HOCKEY</b>	<b>TAEKWONDO</b>
<b>KARATE</b>	<b>TENIS DE MESA</b>
<b>NATACIÓN</b>	<b>TRIATLÓN</b>
<b>TIRO CON ARCO</b>	<b>VOLEIBOL</b>
	<b>BADMINTON</b>

La práctica deportiva debe jugar un importante papel en la transmisión de valores como el respeto, la responsabilidad, el compromiso o la dedicación, entre otros, debe facilitar el proceso de socialización y formación de la persona. En el Centro de Tecnificación Deportiva de Cheste trabajamos con esta idea desde el curso 99/00. Los planes de especialización deportiva no buscan exclusivamente resultados deportivos, sino conseguir BUENOS DEPORTISTAS CON UNA FORMACIÓN ADECUADA.

El objetivo fundamental de los planes de especialización deportiva desarrollados en el Centro es favorecer la FORMACIÓN INTEGRAL de los jóvenes deportistas, permitiendo compaginar adecuadamente el desarrollo de su actividad académica con las exigencias que implica la preparación para poder alcanzar en un futuro el deporte de alto nivel.



## El Centro de Tecnificación de Cheste

El centro de tecnificación de Cheste se encuentra dentro del Complejo Educativo de Cheste, geográficamente se halla en la carretera de Valencia-Cheste s/n, 46380 Cheste (Valencia), con teléfono 962931396 y con e-mail: [cmd\\_val\\_cve@gva.es](mailto:cmd_val_cve@gva.es)

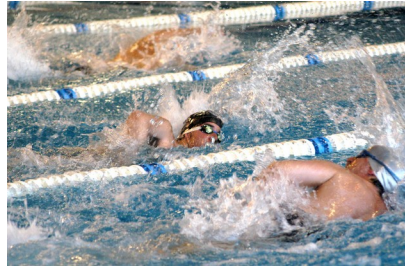

## Planes de Especialización Deportiva

Los deportistas inmersos en este proyecto son todos **internos** y disfrutan de una beca académico-deportiva que incluye:

- Plaza escolar en el C. E. de Cheste en grupo específico de deportistas y con un horario especial de clases.
- Residencia y manutención.
- Inclusión en un Programa específico de entrenamiento dirigido por técnicos de la Federación Deportiva en las instalaciones deportivas del Complejo Educativo de Cheste.

Las pruebas de selección se realizan durante el mes de abril y son convocadas por las Federaciones Deportivas.

Una vez realizadas las pruebas de selección, los alumnos propuestos por las federaciones deportivas pasan un reconocimiento médico de aptitud para la práctica deportiva en el Centro de Medicina Deportiva de Cheste.

En su visita al Centro, se informa a los nuevos alumnos y a sus padres del funcionamiento de los Planes y del procedimiento para formalizar su matrícula durante el mes de julio.

### EDAD NIVEL EDUCATIVO

- 12 AÑOS 1º E.S.O.
- 13 AÑOS 2º E.S.O.
- 14 AÑOS 3º E.S.O.
- 15 AÑOS 4º E.S.O.
- 16 AÑOS 1º Bachillerato
- 17 AÑOS 2º Bachillerato
- 18 AÑOS 3º Bachillerato

## Pruebas de acceso a los planes

Las pruebas de selección se realizan durante el mes de abril y son convocadas por las Federaciones Deportivas.

Una vez realizadas las pruebas de selección, los alumnos propuestos por las federaciones deportivas pasan un reconocimiento médico de aptitud para la práctica deportiva en el Centro de Medicina Deportiva de Cheste.

En su visita al Centro, se informa a los nuevos alumnos y a sus padres del funcionamiento de los Planes y del procedimiento para formalizar su matrícula durante el mes de junio-julio.

## Beca académico deportiva

### FEDERACIÓN DE PADEL DE LA COMUNIDAD VALENCIANA

Calle Llano de Zaidía 7 (46009 Valencia) Tel: [962 05 41 67](tel:962054167)

Web: <https://padelcv.com/> E-mail: [tecnificación@padelcv.com](mailto:tecnificación@padelcv.com)

### FEDERACIÓN DE BALONMANO DE LA COMUNIDAD VALENCIANA

Calle Teruel, 15 - 4º - Escalera B - (46008 - Valencia) Tel: 96. 382.01.20

Web: [www.fbmvcv.com](http://www.fbmvcv.com) E-mail: [areatecnica@fbmvcv.com](mailto:areatecnica@fbmvcv.com)

### FEDERACIÓN DE BADMINTON DE LA COMUNIDAD VALENCIANA

Plaça Espanyoleto, (46800 Xàtiva) Tel: 691 68 91 46

Web: [www.badmintoncv.org](http://www.badmintoncv.org) Email: [ivangallardo@badmintoncv.net](mailto:ivangallardo@badmintoncv.net)

### FEDERACIÓN DE BEISBOL Y SOFBOL DE LA COMUNIDAD VALENCIANA

Av. Malvarrosa, 122 bajo - (46011 - Valencia) Tel: 96.372.65.00

Web: [www.fbscv.com](http://www.fbscv.com) E-mail: [beisbolvalencia@ctv.es](mailto:beisbolvalencia@ctv.es)

### FEDERACIÓN DE HOCKEY DE LA COMUNIDAD VALENCIANA

Calle Campillo de Altobuey, 1L - (46022 - Valencia) Tel: 96.374.19.20

Web: [www.fhcv.es](http://www.fhcv.es) E-mail: [informaciónfhcv@fhcv.es](mailto:informaciónfhcv@fhcv.es)

**FEDERACIÓN DE KARATE DE LA COMUNIDAD VALENCIANA**

Calle Espinosa, 8 despacho 306 - (46008 - Valencia) Tel: 96.392.48.17

Web: [www.fkaratecv.es](http://www.fkaratecv.es) E-mail: [valenciakarate@fkaratecv.es](mailto:valenciakarate@fkaratecv.es)

**FEDERACIÓN DE NATACIÓN DE LA COMUNIDAD VALENCIANA**

Complejo Deportivo-Cultural La Pechina

Calle Paseo de la Pechina, 42 - (46008 - Valencia) Tel: 96.385.11.23

Web: [www.fncv.es](http://www.fncv.es) E-mail: [federacion@fncv.es](mailto:federacion@fncv.es)

**FEDERACIÓN DE ORIENTACIÓN DE LA COMUNIDAD VALENCIANA**

Calle Denia,6 - (03690 - San Vte del Raspeig) Tel: 635 54 93 78

Web: [www.fedocv.org](http://www.fedocv.org) E-mail: [info@fedocv.org](mailto:info@fedocv.org)

**FEDERACIÓN DE RUGBY DE LA COMUNIDAD VALENCIANA**

Calle Doctor Zamenhof 11, 1º-2 (46008 - Valencia) Tel: 963 926 224

Web: [www.ferugbycv.com](http://www.ferugbycv.com) E-mail: [federacionrugbycv@hotmail.com](mailto:federacionrugbycv@hotmail.com)

**FEDERACIÓN DE TAEKWONDO DE LA COMUNIDAD VALENCIANA**

Calleprofesor Belatrán Bágüena, 4 (46009 - Valencia) Tel: 96.391.57.89

Web: [www.tkdcv.es](http://www.tkdcv.es) E-mail: [federacionvalencianataekwondo@hotmail.com](mailto:federacionvalencianataekwondo@hotmail.com)

**FEDERACIÓ DE TENNIS TAULA DE LA COMUNITAT VALENCIANA**

c/ Foguerer Gilabert Davó s/n Pabellón Pedro Ferrándiz (03005 Alicante)

963,154,461 Web: [www.fttcv.es](http://www.fttcv.es) E-mail: [fttcv@fttcv.es](mailto:fttcv@fttcv.es)

**FEDERACIÓN DE TIRO CON ARCO DE LA COMUNIDAD VALENCIANA**

Calle Casilda Castellvi 14, bajo – trasera. (46018 Valencia) Tel: 616 02 39 29

Web: [www.ftacv.org](http://www.ftacv.org) Email: [info@ftacv.org](mailto:info@ftacv.org)

**FEDERACIÓ DE TRIATLÓ DE LA COMUNITAT VALENCIANA**

Calle Aviación, 15 - (46940 - Manises) Tel: 963,462,649

Web: [www.triatlocv.org](http://www.triatlocv.org) E-mail: [triatlocv@triatlocv.org](mailto:triatlocv@triatlocv.org)

**FEDERACIÓN DE VOLEIBOL DE LA COMUNIDAD VALENCIANA**

C/ Profesor Beltrán Bágüena nº4 - (46009 Valencia) Tel: 96 391 87 60

Web: [www.fvbcv.com](http://www.fvbcv.com) E-mail: [fvbcv@fvbcv.com](mailto:fvbcv@fvbcv.com)